



#CONQUISTANOESTUDO ▪ SEMANA10 ▪ ETAPA2

ENSINO MÉDIO ▪ 1ª SÉRIE

LÍNGUA PORTUGUESA

REGRAS ORTOGRÁFICAS

MÓDULO 2

CAPÍTULO 2

PÁGINA 35 e 36

Prof^a. Simone Müller

ALGUNS EMPREGOS DE **S** E DE **Z**



©Shutterstock/Bullius_casso

- Aquele locutor fala muito **rápido**.
- Aquele locutor fala com **rapidez**.

- O lugar é **belo**.
- O lugar tem **beleza**.



©Shutterstock/Valeri_M



©Shutterstock/Zieusin

- Ele parece ser **sensato**.
- Ele parece ter **sensatez**.

ADJETIVOS	SUBSTANTIVOS ABSTRATOS
rápido	rapidez
belo	beleza
sensato	sensatez

- São escritas com **Z** palavras derivadas de adjetivos.

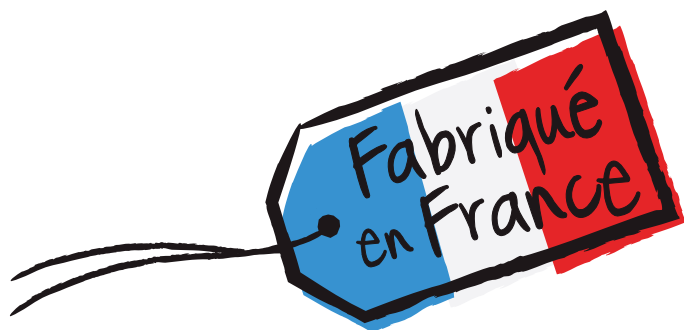

- A mala que a **japonesa** carrega é **francesa**.

- **Burguês** era o nome dado ao habitante dos burgos, em oposição ao nome **camponês**, dado ao habitante do campo.



ADJETIVOS

- **Francesa** (França)
- **Japonesa** (Japão)
- **Camponês** (campo)
- **Burguês** (burgo)

- Escrevem-se com **S** palavras que indicam nacionalidade, origem ou procedência. (Derivam de substantivo)

PALAVRA PRIMITIVA	VERBO DERIVADO
análise	analisar
friso	frisar
dose	dosar
piso	pisar

canal -> canalizar
terror -> aterrorizar
padrão -> padronizar

- São escritos com **S** os verbos formados a partir de palavras que já têm **S** na última sílaba.

- São escritos com **Z** os verbos formados de palavras que não têm **S** na última sílaba.

Depois de DITONGO: **S** ou **Z**?

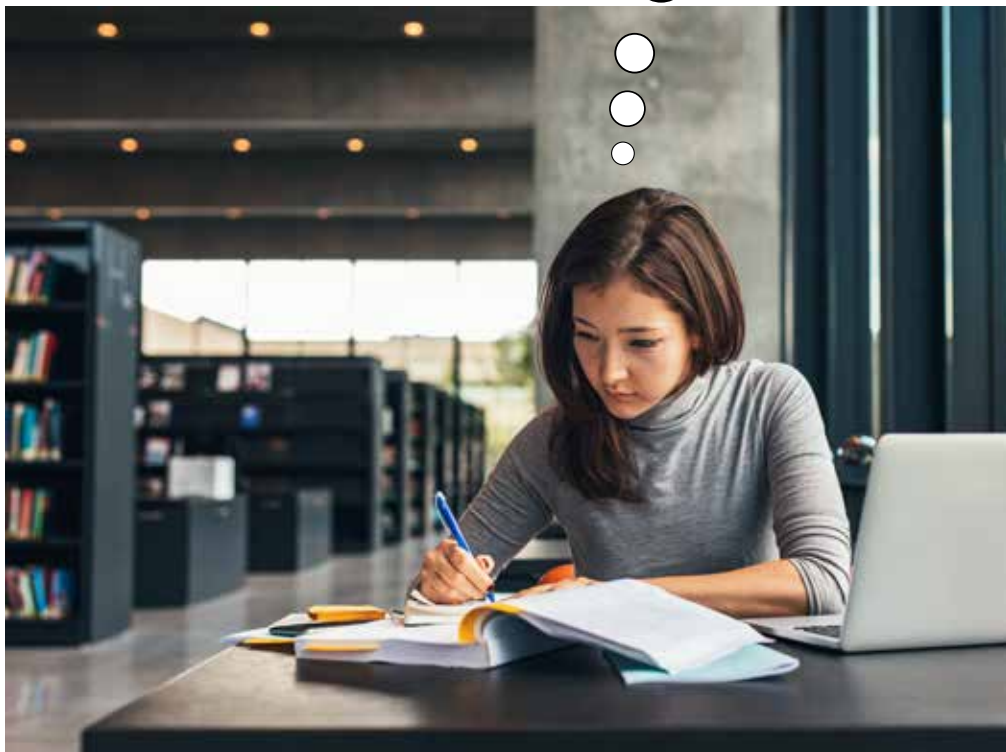

©Shutterstock/Jacob lund

COI_A POU_ADA
MAI_ENA

PAU_A FAI_ÃO
OU_ADO

COISA POU SADA MAISENA

PAUSA FAISÃO OUSADO

Depois de ditongo, emprega-se sempre **S**!

As letras **G** e **J** têm o mesmo som antes de **e** ou **i**, o que causa dúvidas na grafia.

ALGUNS EMPREGOS DO J

- Nas palavras de origem árabe, indígena e africana.



©Shutterstock/lamtui7

ALFOR**J**E (árabe)



©Shutterstock/Iuliia timofeeva

BI**J**U (indígena)



©Shutterstock/Paulo Vilela

ACARA**J**É (africana)

- Nos verbos terminados em **-jar** e em toda sua conjugação.

©Shutterstock/Ivan kruk



Ex.: ARRAN**J**AR

Arran**j**ei tempo para descansar.

- Nas palavras derivadas de outras que já possuem **J**.



©Shutterstock/Jiangdi

sere**J**a



©Shutterstock/Serguei levykin

sere**J**era

ALGUNS EMPREGOS DO **G**

- Nas palavras derivadas de outras que já apresentam **g**

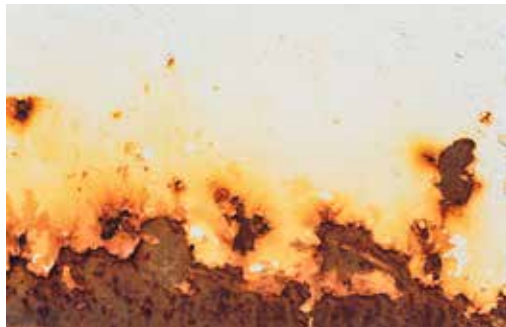

©Shutterstock/Vershinin89

FERRUGEM



©Shutterstock/Sewigj

FERRUGENTO

- Geralmente nas terminações: **-agem, -igem, -ugem.**



©Shutterstock/Adil_celebiyev
stokphoto

GARAGEM



©Shutterstock/Dashar

VERTIGEM



©Shutterstock/Fotoduets

FULIGEM